COMUNE DI SPOTORNO - Prot 0017304 del 27/08/2024 Tit VI Cl 3 Fasc

Planimetria Lotto 1
Scala 1:500

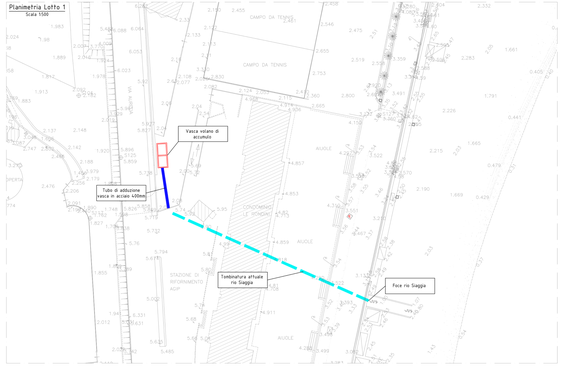

Sviluppo Lotto 1
Scala 1:500

Quote scala 1500
Distanze scala 1500

Picchetti:	1	1A	2	3	4	5	6	7	8	9	10	11
Punti:	1	1A	2	3	4	5	6	7	8	9	10	11
Dist. parziali		15.00	8.30	12.98	8.87	8.20	15.34	5.82	7.53	8.36	27.64	40.99
Dist. progressive	0.00	15.00	23.30	36.28	45.15	53.35	68.69	74.51	82.05	90.41	118.04	159.04
Quote terreno	2.01	2.06	2.06	2.06	2.07	2.12	2.12	2.10	2.26	2.26	2.36	2.42
Quote fondo tubo	1.37	1.21	1.18	1.14	1.08	1.11	1.08	1.05	1.75	1.91	2.01	2.02

Sezione vasca Lotto 1
Scala 1:100

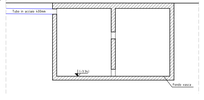

Planimetria Lotto 2
Scala 1:500

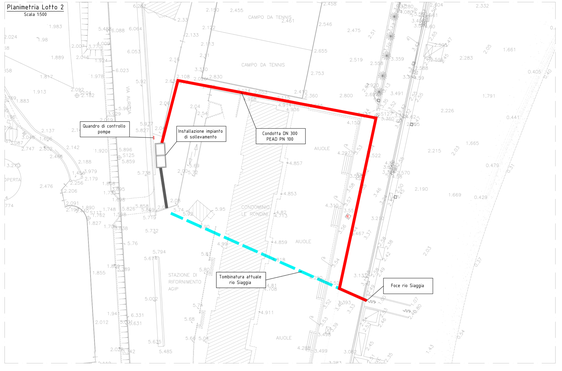

Sviluppo Lotto 2
Scala 1:500

Quote scala 1500
Distanze scala 1500

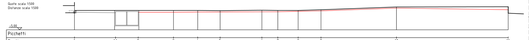

Picchetti:	1	1A	2	3	4	5	6	7	8	9	10	11
Punti:	1	1A	2	3	4	5	6	7	8	9	10	11
Dist. parziali		15.00	8.30	12.98	8.87	8.20	15.34	5.82	7.53	8.36	27.64	40.99
Dist. progressive	0.00	15.00	23.30	36.28	45.15	53.35	68.69	74.51	82.05	90.41	118.04	159.04
Quote terreno	2.01	2.06	2.06	2.06	2.07	2.12	2.12	2.10	2.26	2.26	2.36	2.42
Quote fondo tubo	1.37	1.21	1.18	1.14	1.08	1.11	1.08	1.05	1.75	1.91	2.01	2.02

Sezione vasca Lotto 2
Scala 1:100

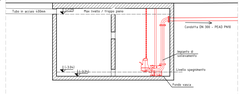

Planimetria opera completa
Scala 1:500

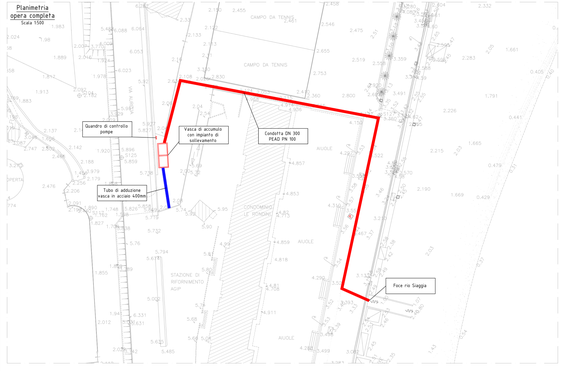

Sviluppo opera completa
Scala 1:500

Quote scala 1500
Distanze scala 1500

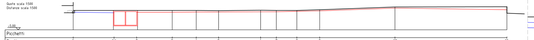

Picchetti:	1	1A	2	3	4	5	6	7	8	9	10	11
Punti:	1	1A	2	3	4	5	6	7	8	9	10	11
Dist. parziali		15.00	8.30	12.98	8.87	8.20	15.34	5.82	7.53	8.36	27.64	40.99
Dist. progressive	0.00	15.00	23.30	36.28	45.15	53.35	68.69	74.51	82.05	90.41	118.04	159.04
Quote terreno	2.01	2.06	2.06	2.06	2.07	2.12	2.12	2.10	2.26	2.26	2.36	2.42
Quote fondo tubo	1.37	1.21	1.18	1.14	1.08	1.11	1.08	1.05	1.75	1.91	2.01	2.02

Sezione vasca opera completa
Scala 1:100

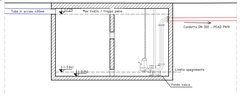

Disegni tratti dagli elaborati originali dell'ingegner Giorgio FRANZONI "Risoluzione criticità rio Siaggia in corrispondenza di via Serra" redatti per il Comune di Spotorno - Area 3 - Lavori Pubblici e Ambiente

PROVINCIA DI SAVONA
COMUNE DI SPOTORNO

Rigenerazione Urbana di cui alla L.R. 23/2018
Ambito "Porta di Ponente"
Proposta di Sub-Ambito n. 4 "Area Sportiva"

Risoluzione criticità rio Siaggia in corrispondenza di via Serra

COMMITTENTE
Residenza si Porto Srl
Via Ceriale 1
17028 Spotorno (SV)
CF/IP IVA 01705520098

D						TAV. N°:	SCALA:
C						04	var.
B							
A							
0	Apr. 09	D. Adalgisa		Ing. M. Gnoni	Emissione	FILE:	
REV	DATA	REDAZIONE		VERIFICA	DELIBERAZIONE	04-Siaggia_01.dwg	

Il presente documento non può essere riprodotto o trasmesso a terzi senza autorizzazione scritta del proprietario