

**Agenzia delle Entrate  
CATASTO FABBRICATI  
Ufficio Provinciale di  
Savona**

Dichiarazione protocollo n. SV0069047 del 05/11/2019	
Comune di Spotorno	
Via Serra	civ. 45
Identificativi Catastali:	
Sezione:	Compilata da: Testa Fabrizio
Foglio: 10	Iscritto all'albo: Periti Edili
Particella: 1238	Prov. Savona
Subalterno: 3	N. 234

Planimetria
Scheda n. 1      Scala 1:200

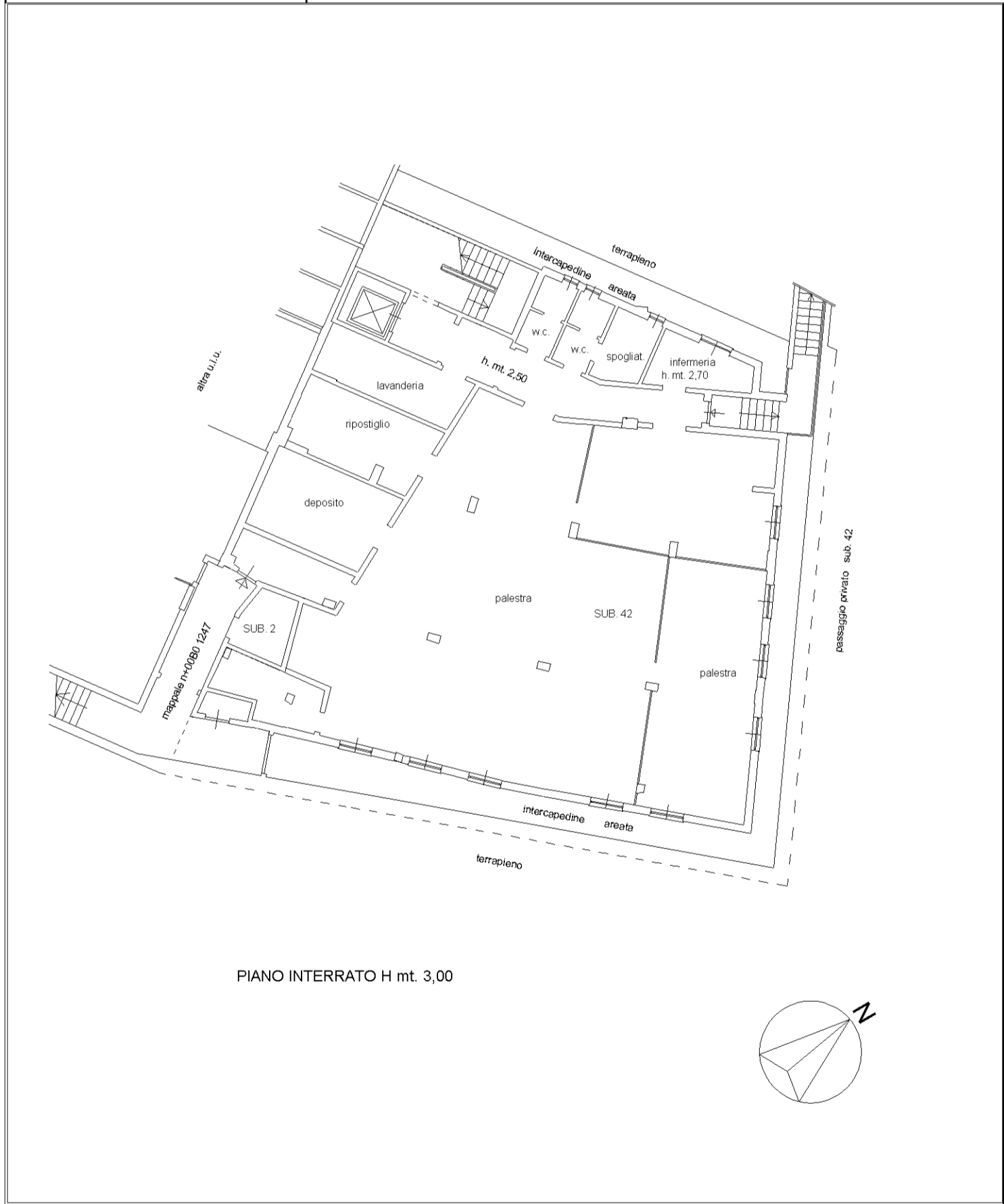

**Agenzia delle Entrate**  
**CATASTO FABBRICATI**  
Ufficio provinciale di  
**Savona**

Dichiarazione protocollo n. SV0069047 del 05/11/2019  
Comune di Spotorno  
Via Serra  
civ. 45

Compilata da:  
Testa Fabrizio  
Iscritto all'albo:  
Periti Edili  
Prov. Savona  
N. 234

Identificativi Catastali:  
Sezione:  
Foglio: 10  
Particella: 1238  
Subalterno: 3

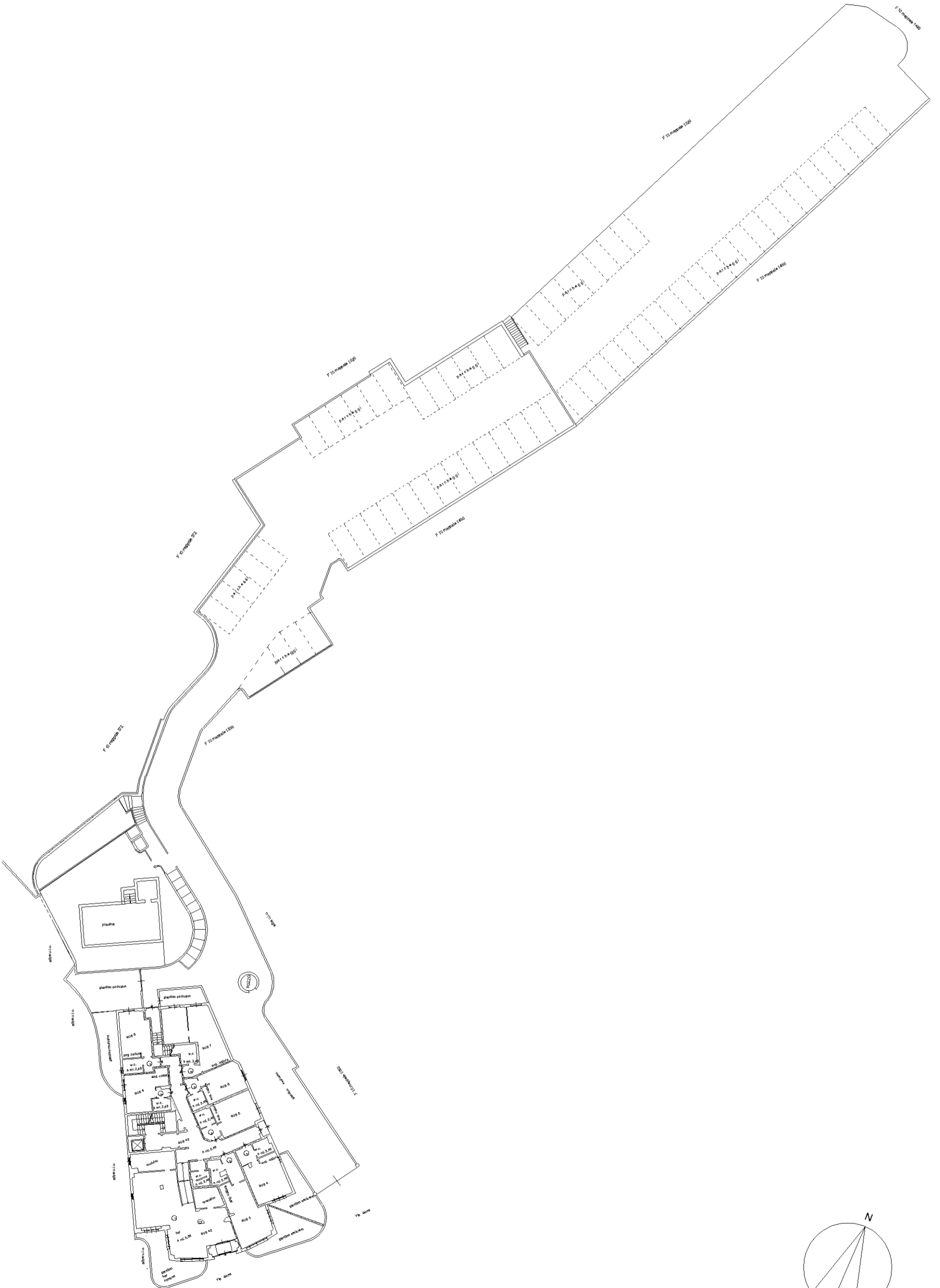

PIANO TERRENO

**Agenzia delle Entrate  
CATASTO FABBRICATI  
Ufficio Provinciale di  
Savona**

Dichiarazione protocollo n. SV0069047 del 05/11/2019	
Comune di Spotorno	
Via Serra	civ. 45
Identificativi Catastali:	Compilata da: Testa Fabrizio
Sezione:	Iscritto all'albo: Periti Edili
Foglio: 10	Prov. Savona
Particella: 1238	N. 234
Subalterno: 3	

Planimetria
Scheda n. 3      Scala 1:200

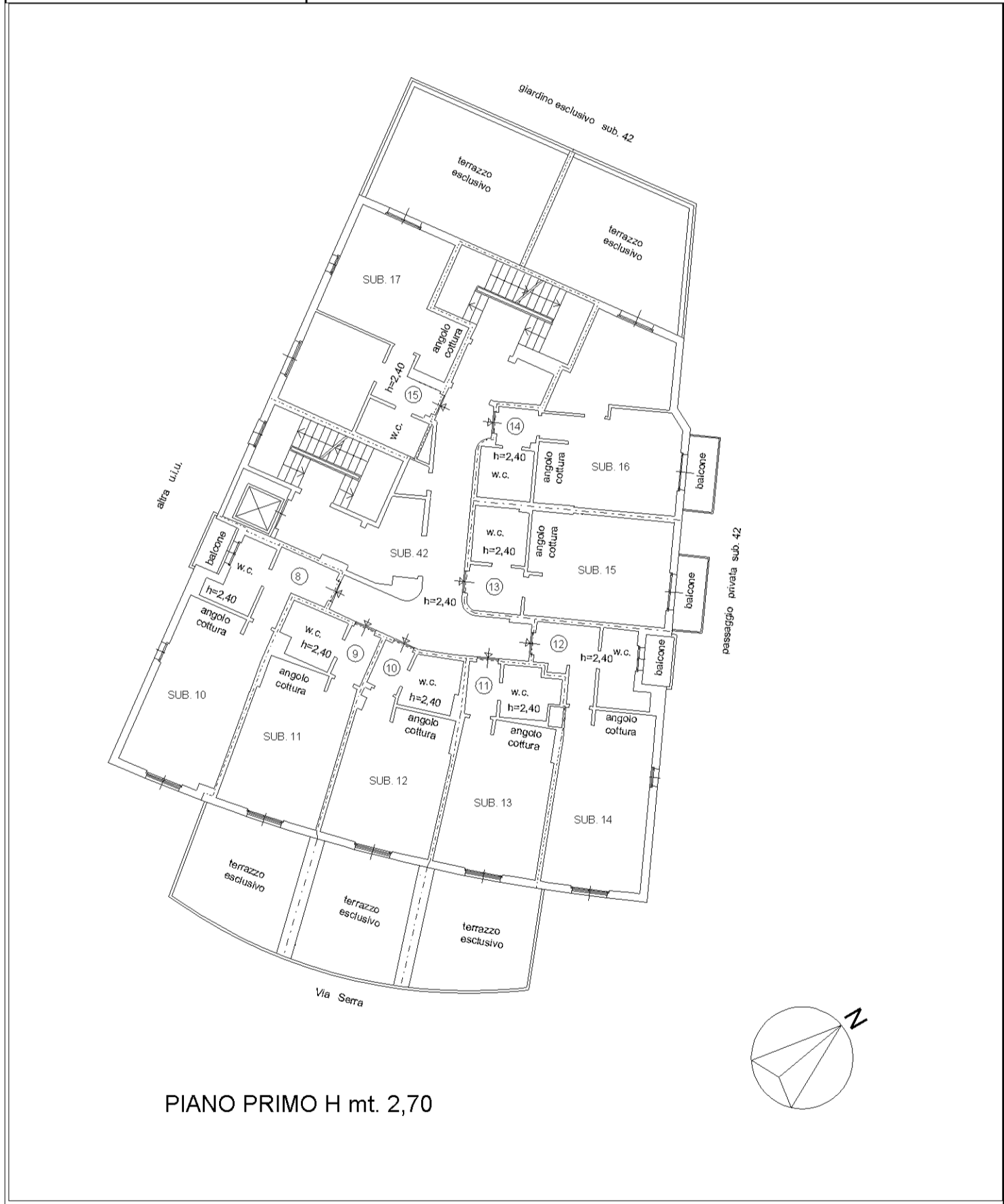

PIANO PRIMO H mt. 2,70

**Agenzia delle Entrate  
CATASTO FABBRICATI  
Ufficio Provinciale di  
Savona**

Dichiarazione protocollo n. SV0069047 del 05/11/2019	
Comune di Spotorno	
Via Serra	civ. 45
Identificativi Catastali:	
Sezione:	Compilata da: Testa Fabrizio
Foglio: 10	Iscritto all'albo: Periti Edili
Particella: 1238	Prov. Savona
Subalterno: 3	N. 234

Planimetria
Scheda n. 4      Scala 1:200



invar 01

Catasto dei Fabbricati - Situazione al 01/07/2022 - Comune di SPOTORNO(926) - < Foglio 10 - Particella 1238 - Subalterno 6 > - Uiu grafiata  
VIA SERRA n. 45 Piano S1-T - 1-2 - 3-4

**Agenzia delle Entrate  
CATASTO FABBRICATI  
Ufficio Provinciale di  
Savona**

Dichiarazione protocollo n. SV0069047 del 05/11/2019	
Comune di Spotorno	
Via Serra	civ. 45
Identificativi Catastali:	Compilata da: Testa Fabrizio
Sezione:	Iscritto all'albo: Periti Edili
Foglio: 10	Prov. Savona
Particella: 1238	N. 234
Subalterno: 3	

Planimetria
Scheda n. 5      Scala 1:200

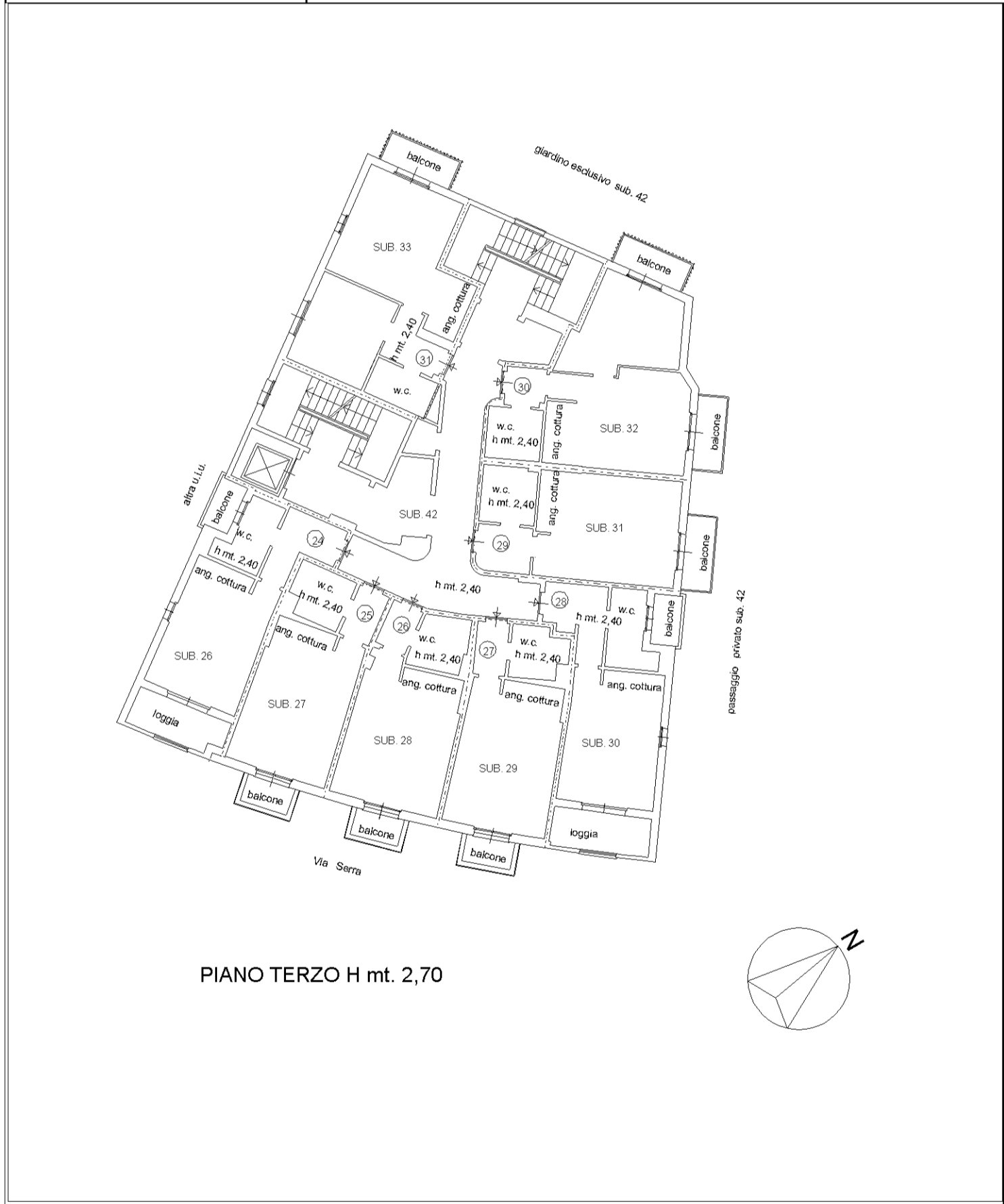

**Agenzia delle Entrate  
CATASTO FABBRICATI  
Ufficio Provinciale di  
Savona**

Dichiarazione protocollo n. SV0069047 del 05/11/2019	
Comune di Spotorno	
Via Serra	civ. 45
Identificativi Catastali:	Compilata da: Testa Fabrizio
Sezione:	Iscritto all'albo: Periti Edili
Foglio: 10	Prov. Savona
Particella: 1238	N. 234
Subalterno: 3	

Planimetria
Scheda n. 6      Scala 1:200

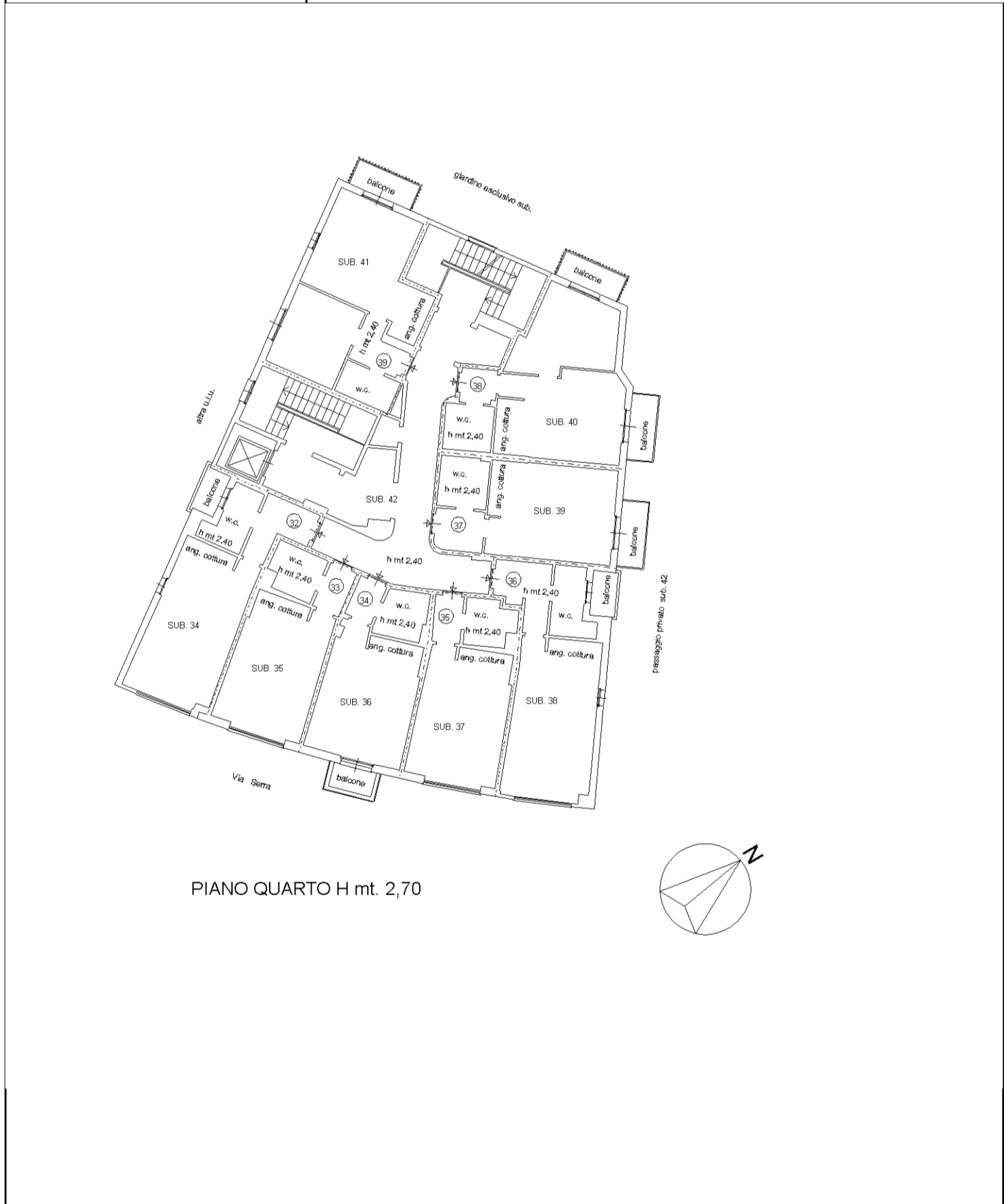

PIANO QUARTO H mt. 2,70

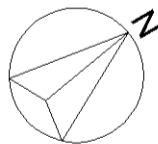

linea 01

Catasto dei Fabbricati - Situazione al 01/07/2022 - Comune di SPOTORNO(926) - < Foglio 10 - Particella 1238 - Subalterno 6 > - Uiu graifata  
VIA SERRA n. 45 Piano S1-T - 1-2 - 3-4