COMUNE DI SPOTORNO - Prot 0017304 del 27/08/2024 Tit VI Cl 3 Fasc

Planimetria Lotto 1
Scala 1500

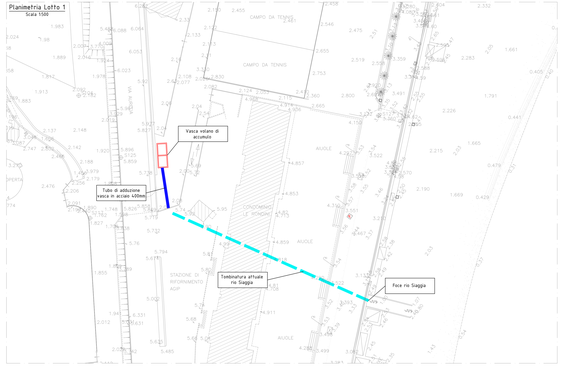

Sviluppo Lotto 1
Scala 1500

Quote scala 1500
Distanze scala 1500

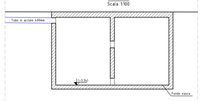

Sezione vasca Lotto 1
Scala 100

Pichetti	1	1A	2	3	4	5	6	7	8	9	10	11
Punti	1											
Dist. parziali		15.00	8.30	12.98	8.87	8.20	15.34	5.82	7.53	8.36	27.64	40.99
Dist. progressive	0.00	15.00	23.30	36.28	45.15	53.35	68.69	74.51	82.05	90.41	118.04	159.04
Quote terreno	2.01	2.06	2.06	2.06	2.07	2.07	2.12	2.12	2.12	2.26	1.78	1.47
Quote fondo tubo	1.77	1.71	1.70	1.63	1.58	1.51	1.58	1.60	1.75	1.91	2.91	2.32

Planimetria Lotto 2
Scala 1500

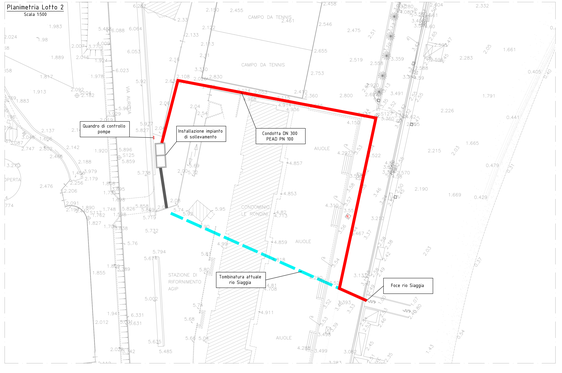

Sviluppo Lotto 2
Scala 1500

Quote scala 1500
Distanze scala 1500

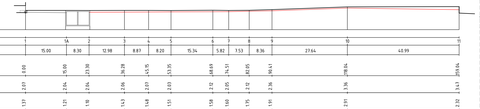

Sezione vasca Lotto 2
Scala 100

Pichetti	1	1A	2	3	4	5	6	7	8	9	10	11
Punti	1											
Dist. parziali		15.00	8.30	12.98	8.87	8.20	15.34	5.82	7.53	8.36	27.64	40.99
Dist. progressive	0.00	15.00	23.30	36.28	45.15	53.35	68.69	74.51	82.05	90.41	118.04	159.04
Quote terreno	2.01	2.06	2.06	2.06	2.07	2.07	2.12	2.12	2.12	2.26	1.78	1.47
Quote fondo tubo	1.77	1.71	1.70	1.63	1.58	1.51	1.58	1.60	1.75	1.91	2.91	2.32

Planimetria opera completa
Scala 1500

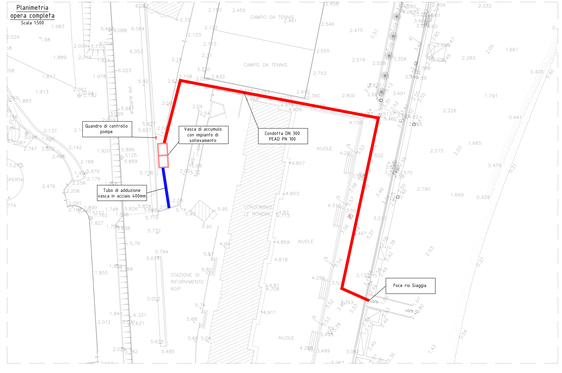

Sviluppo opera completa
Scala 1500

Quote scala 1500
Distanze scala 1500

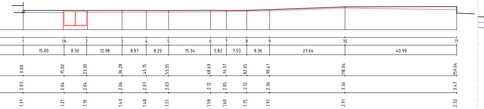

Sezione vasca opera completa
Scala 100

Pichetti	1	1A	2	3	4	5	6	7	8	9	10	11
Punti	1											
Dist. parziali		15.00	8.30	12.98	8.87	8.20	15.34	5.82	7.53	8.36	27.64	40.99
Dist. progressive	0.00	15.00	23.30	36.28	45.15	53.35	68.69	74.51	82.05	90.41	118.04	159.04
Quote terreno	2.01	2.06	2.06	2.06	2.07	2.07	2.12	2.12	2.12	2.26	1.78	1.47
Quote fondo tubo	1.77	1.71	1.70	1.63	1.58	1.51	1.58	1.60	1.75	1.91	2.91	2.32

Disegni tratti dagli elaborati originali dell'ingegner Giorgio FRANZONI "Risoluzione criticità rio Siaggia in corrispondenza di via Serra" redatti per il Comune di Spotorno - Area 3 - Lavori Pubblici e Ambiente

PROVINCIA DI SAVONA
COMUNE DI SPOTORNO

Rigenerazione Urbana di cui alla L.R. 23/2018
Ambito "Porta di Ponente"
Proposta di Sub-Ambito n. 4 "Area Sportiva"

Risoluzione criticità rio Siaggia in corrispondenza di via Serra

COMMITTENTE
Residence e Porto Srl
Via Aurelia 1
17028 Spotorno (SV)
CF/IP IVA 01705020098

PROGETTO
STUDIO GIGIO ASSOCIATI
STG ENGINEERING
Studio Tecnico Associato
Ing. Giorgio Franzoni - Ing. Stefano Franzoni
Via Montenotte, 68 - 17100 Savona
Tel. 019 8393 - Fax 019 8393 - C.F. e P.IVA 01180000095
Iscritto all'Albo Ingegneri della Provincia di Savona al n. 1

D						TAV. N°	SCALA
C						04	var.
B							
A							
0	Agn. 24	D. Adalgisio		Ing. M. Gioco	Emissione	FILE:	
REV	DATA	REDAZIONE		VERIFICA	DESCRIZIONE	rio-Siaggia_01.dwg	

REV. 0 - Agosto 2024 - Proprietà riservata - Vietata la riproduzione anche parziale senza autorizzazione